SCHEMAT KONSTRUKCYJNY MURU OPOROWEGO

1:100

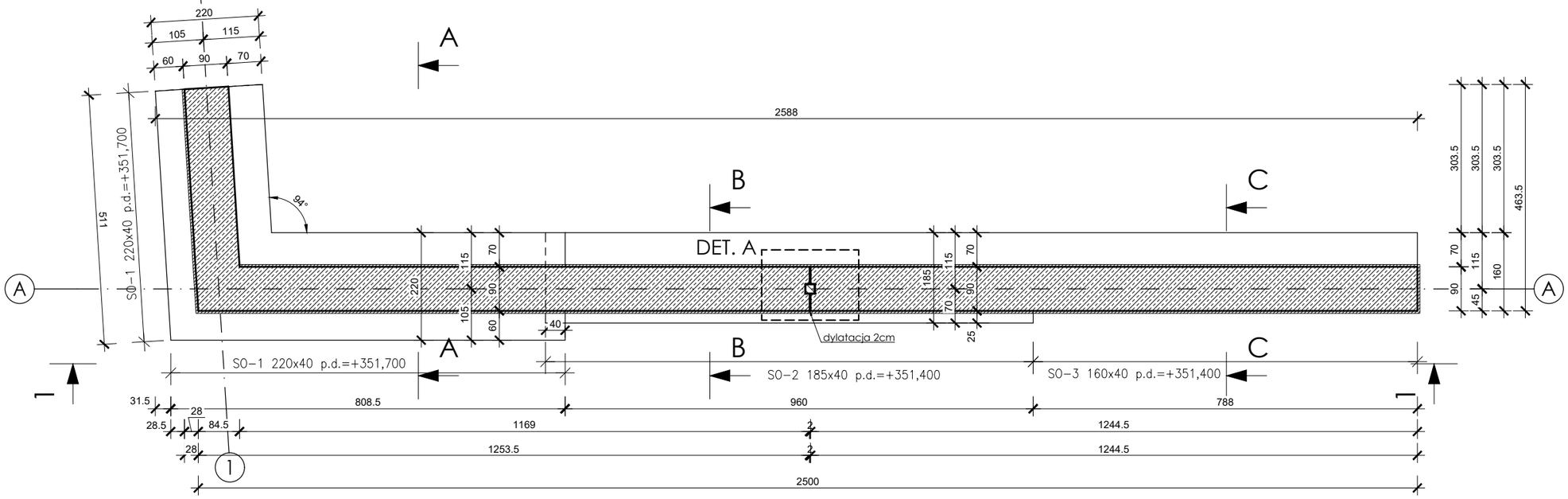

WIDOK 1 - 1

1:100

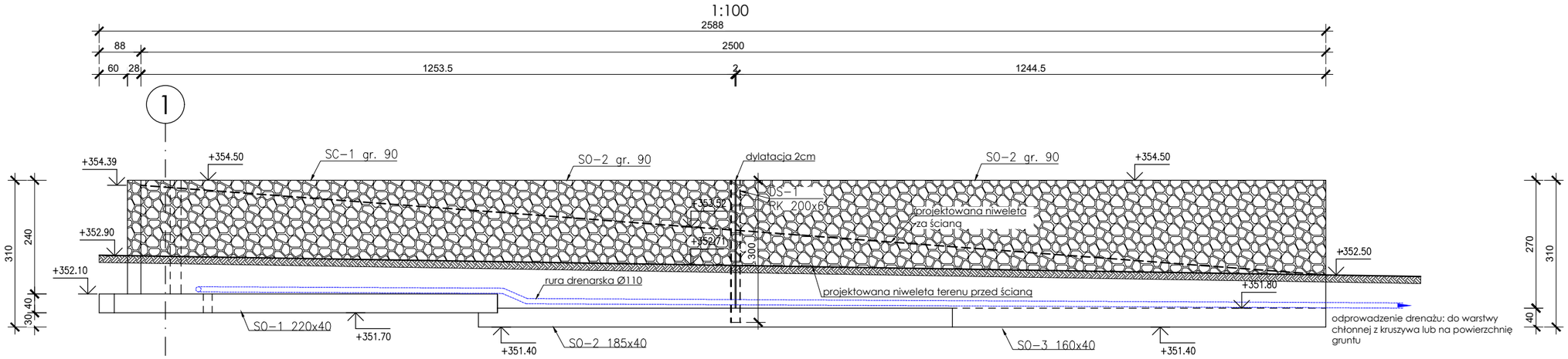

BETON PODESZWY MURU: C25/30 W8
BETON ŚCIANY: C25/30 W8 na cemencie CEM III o niskim cieple hydratacji LH
STAL ZBROJENIOWA: B500SP
STAL KSZTAŁTOWA: S235JR cynkowana ogniowo
OTULINA: 5cm

Temat projektu: Budowa pomnika oraz budowa muru oporowego w ramach zadania budowy skweru wraz z infrastrukturą towarzyszącą			**Data:** czerwiec 2026
Inwestor:	Gmina Dukla, ul. Trakt Węgierski 11, 38-450 Dukla		
Lokalizacja:	38-450 Dukla, dz. id 180702_4.0001.9/1; 180702_4.0001.9/6		
Tytuł rysunku:	SCHEMAT KONSTRUKCYJNY MURU OPOROWEGO		
Stadium: projekt techniczny	**Branża:** konstrukcja	**Skala:** 1:100	**Nr rys.:** K-01
Projektant: mgr inż. Kamil Janiczek	upr. w spec. konstr. PDK/0113/PWOK/19		**Podpis:**
Sprawdzający: mgr inż. Jakub Malik	upr. w spec. konstr. PDK/0177/POOK/13		**Podpis:**